



DEUDA PÚBLICA

1) EVOLUCIÓN Y RATIO DEUDA FINANCIERO AYUNTAMIENTO Y EMP. SECT. AAPP A 30-06-2018

Moneda: Millones de Euros

A) DEUDA AYUNTAMIENTO Y EMP. SECTORIZADAS AAPP

Año 31-DIC	AYUNTAMIENTO					EMP. SECT. AAPP (Urbamusa) Deuda a C/P (6)	TOTAL DEUDA 4+5+6	Ingresos corrientes Liquid.	Ratio
	Deuda a L/P			Deuda a C/P					
	Deuda Viva L/P (1)	% S/ ej. Anterior (2)	Pendiente disponer (3)	Total Deuda L/P (4)	Importe contratado (5)				
2014	178,12	-7,2%	15,70	193,82	35,00	0,94	229,76	362,63	63,4%
2015	163,61	-8,1%	12,50	176,11	30,00	0,80	206,91	372,05	55,6%
2016	143,70	-12,2%	19,37	163,06	35,00	0,70	198,76	371,47	53,5%
2017	137,69	-4,2%	25,20	162,89	25,00	1,60	189,49	375,95	50,4%
30/06/2018	127,17	-7,6%	23,49	150,67	0,00	1,60	152,27	--	40,5%

B) GRÁFICOS

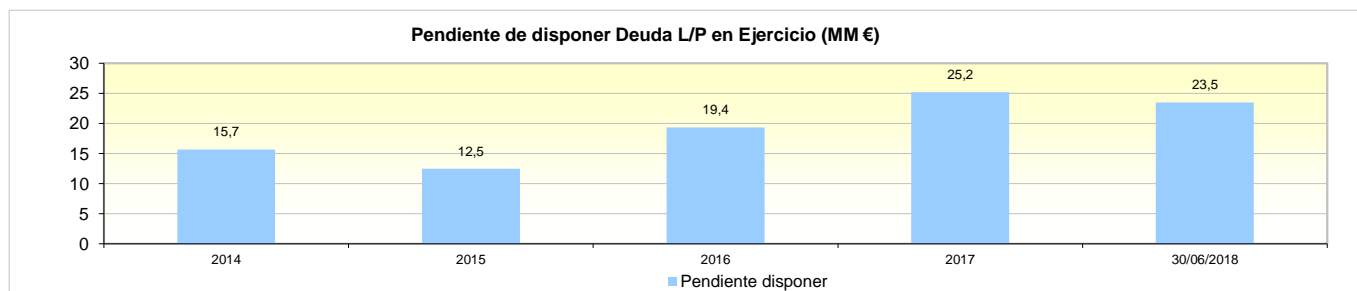
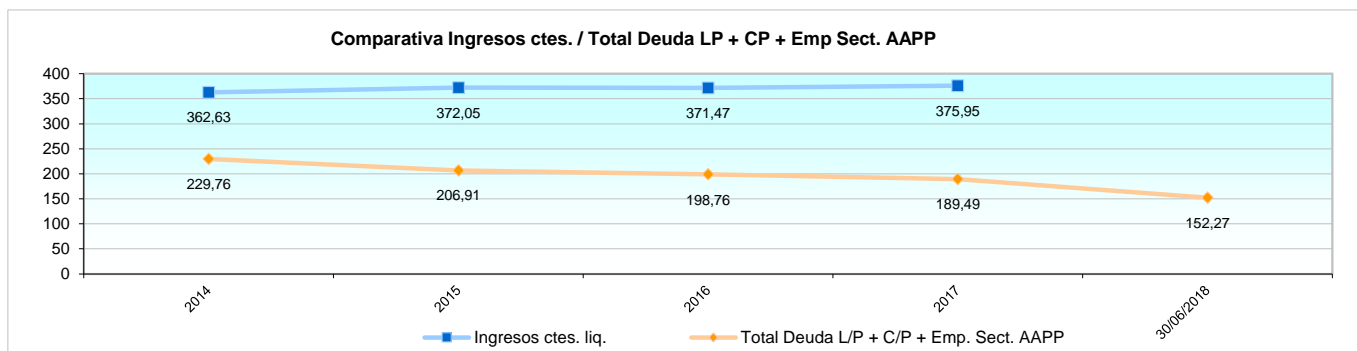
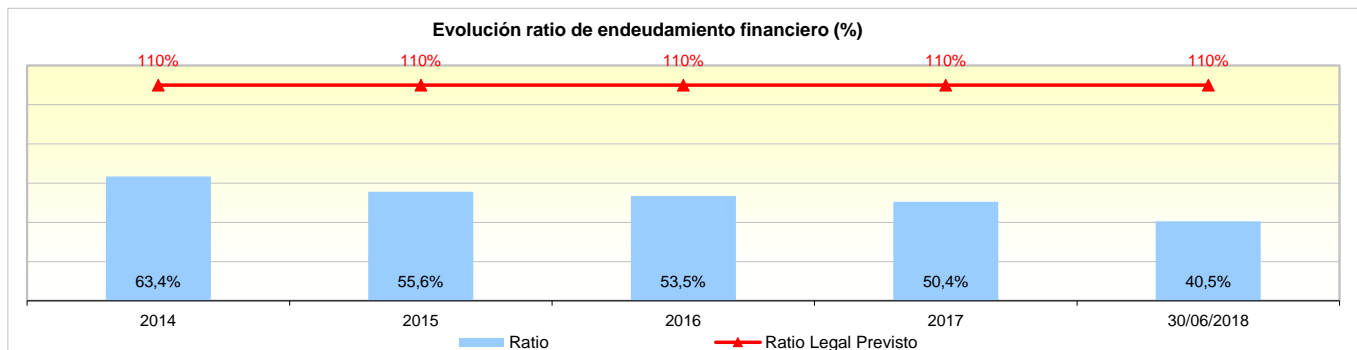

NOTAS:

No se incluye el Factoring "con Recurso" por la cesión de derechos de las Costeras, siendo el riesgo actual de 4.066.516 euros. El ratio legal previsto es el 110%. Hasta el 75% no necesita autorización del Ministerio de Hacienda

DEUDA PÚBLICA

2) EVOLUCIÓN Y RATIO ENDEUDAMIENTO FINANCIERO EN TÉRMINOS PDE A 30-06-2018

Moneda: Millones de Euros

A) DEUDA EN TÉRMINOS DE PDE DE LA UE

Año 31-DIC	AYUNTAMIENTO					EMP. SECT. AAPP Deuda a C/P (6)	APP Tranvía (7) (*)	TOTAL DEUDA (4+5+6+7)	Ingresos corrientes Liquid.	Ratio
	Deuda a L/P				Deuda a C/P Importe contratado (5)					
	Deuda Viva L/P (1)	% S/ ej. Anterior (2)	Pendiente disponer (3)	Total Deuda L/P (4)						
2014	178,12	-7,2%	15,70	193,82	35,00	0,94	0,00	229,76	362,63	63,4%
2015	163,61	-8,1%	12,50	176,11	30,00	0,80	0,00	206,91	372,05	55,6%
2016	143,70	-12,2%	19,37	163,06	35,00	0,70	173,06	371,82	371,47	100,1%
2017	137,69	-4,2%	25,20	162,89	25,00	1,60	170,90	360,39	375,95	95,9%
30/06/2018	127,17	-7,6%	23,49	150,67	0,00	1,60	170,90	323,17	--	86,0%

(*) Según oficio de la IGAE de fecha 7 de junio de 2018, la deuda provisional del Tranvía queda fijada en 170,9 MM euros a finales de 2017

B) GRÁFICOS

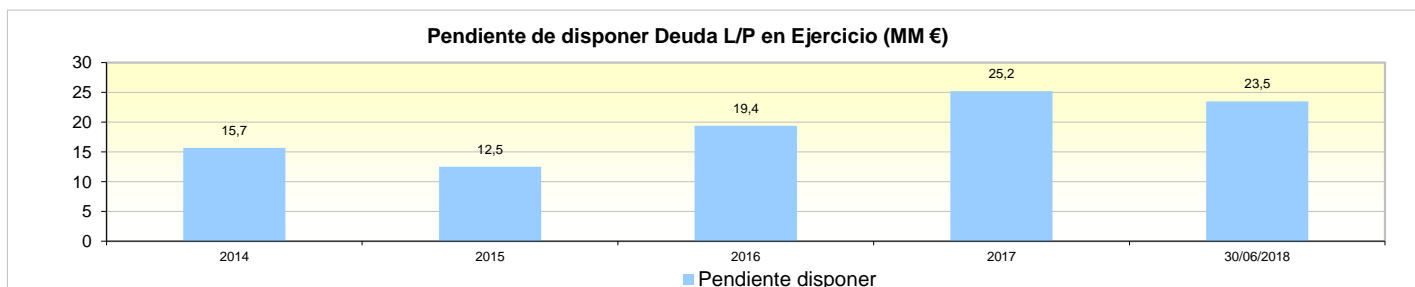
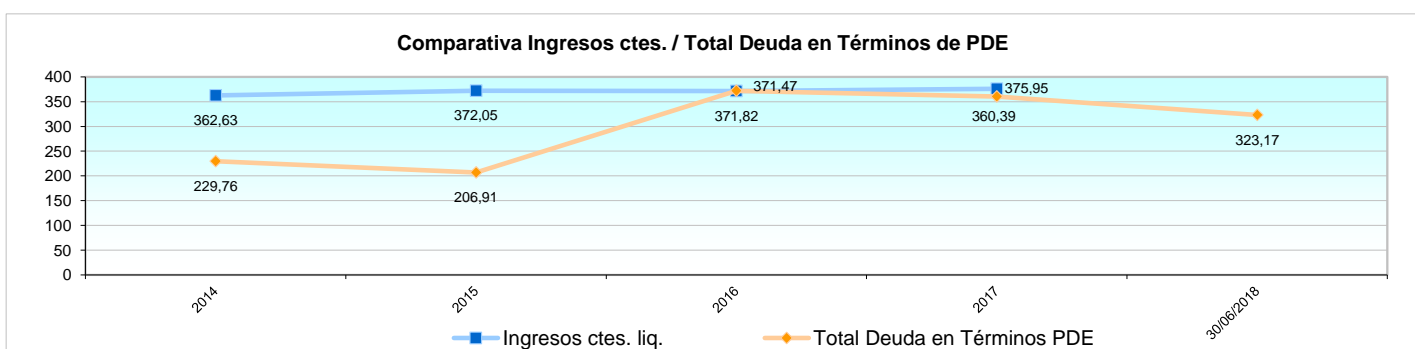
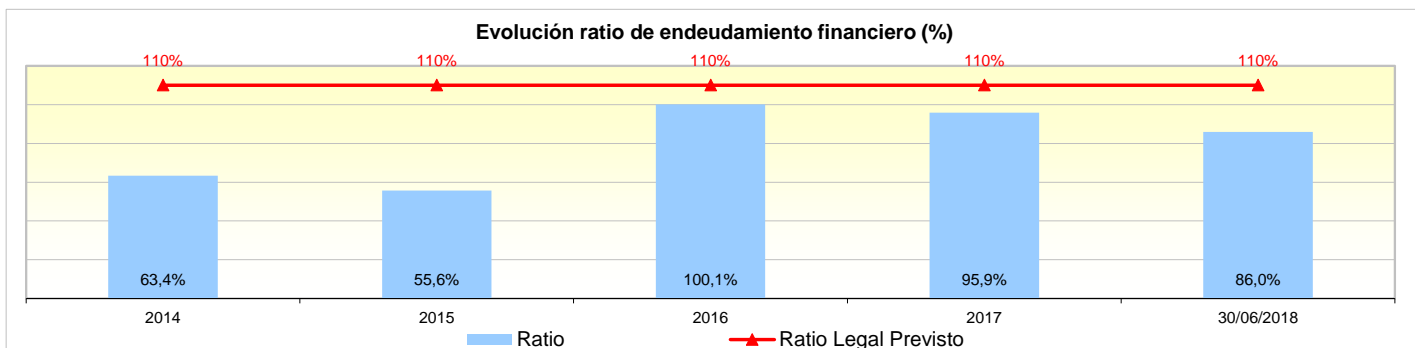

NOTAS:

No se incluye el Factoring "con Recurso" por la cesión de derechos de las Costeras, siendo el riesgo actual de 4.066.516 euros. El ratio legal previsto es el 110%. Hasta el 75% no necesita autorización del Ministerio de Hacienda