



INFO – NUEVO MODELO DE PRESENCIA EN INTERNET



COMITÉ DE SEGUIMIENTO.
03/04/2009



1. Decisiones tomadas en el anterior comité
2. Trabajo realizado
3. Tareas pendientes
4. Planificación del proyecto
5. Puntos abiertos / Decisiones a tomar
6. Inventario de riesgos

Decisiones tomadas en el anterior comité

- **Diseño con colorimetría W3C-WAI AA**
 - Javier Díaz no se responsabiliza de la maquetación para asegurar AA. Tampoco de la maquetación en inglés.
 - UTE SIME abordará estos cambios, así como la maquetación de las imágenes en inglés.
- **Presentación del nuevo portal web**
 - Pendiente de Revisión por Isabel del Rey desde el 13/02.
- **Sistemas**
 - Se realizará la instalación y acceso al entorno de integración durante la semana del 06/03/2009. La planificación de demo a informática y el área corporativa – prototipos- dependerá de la fecha de instalación de este entorno en el INFO.
- **Análisis**
 - Sigue pendiente de cerrar el tratamiento que se le va a dar a:
 - Suelo industrial (Desarrollo empresarial), Murcia Open Business (Desarrollo empresarial), Vademecum (Internacionalización), FIE (Internacionalización), PRAI1 y PRAI2 (Innovación), Carga de datos de Peral.
 - Bernardino Barceló toma nota para resolver estas cuestiones cuando lo vea directamente con Isabel del Rey. PRAI1 y PRAI2 los verá UTE SIME con Innovación.

Decisiones tomadas en el anterior comité

■ Análisis (cont.)

- Referente al paro del Site de desarrollo profesional, se llega a la decisión de que vuelve a retomarse el tema. Panel empresarial se integra en INFOWEB y se deben de estimar una serie de cambios nuevos. Estos cambios son objeto de valoración fuera del contrato actual. Se estudiará su compensación con los temas que se han desestimado en el proyecto. UTE SIME se pondrá en contacto con Catalina Cava para comenzar la ronda de reuniones y recoger las nuevas peticiones
- A partir de ahora Intermediación se denominará colaboradores y Capacitación, Desarrollo Personal.
- Se retrasa una semana el hito fijado para la reunión de prototipos relacionados con el área corporativa, condicionado a la instalación del servidor de integración por parte del INFO (06/03/2009)
- Se enviará un documento funcional definitivo a cada una de las áreas con el 100% del funcional listo que sirva para dar conformidad a la ejecución de los desarrollos, que se validará previamente por parte de informática del INFO.
- Con motivo de la parte de emprendedores y de desarrollo personal, sobre los que todavía no tenemos interlocutor por parte del INFO (emprendedores) se va a retrasar la planificación de análisis funcional (inicialmente fijado el fin a 28/02), hasta la semana del 13/03. Esto supone un retraso de dos semanas sobre la planificación inicial.
- En cuanto a la valoración de la integración de INFODIRECTO, Joaquín Gambin está desarrollando unos cambios prioritarios en este momento y no ha podido realizar la estimación.

■ **Sistemas**

- Soporte a la instalación del entorno de integración del INFO. Entorno de sistemas preparado desde el 26/03. Validado funcionamiento desde el 31/03.

■ **Análisis Funcional / Diseño Técnico**

- Se ha realizado y enviado la documentación funcional sobre los servicios horizontales y taxonomías del portal corporativo. (18/03, rev. 23/03, rev. 26/03)
- Realizado diseño técnico de los portlets relacionados con Impulso Exterior y Cecotec tomando como base la información facilitada por el INFO.
- Realizado diseño técnico de site de innovación. (09/03)
- Revisión del site de Desarrollo Profesional (Panel y Directorio Empresarial. Revisión de fuentes para opción de directorio empresarial). (31/03)
- Se ha mantenido una reunión con el responsable de emprendedores en la que se han cerrado las taxonomías asociadas. (25/03)

■ **Construcción**

- Desarrollo de portlets de internacionalización (Impulso Exterior) e innovación como desarrollos base (plantillas). (servicios PIPE y SAFEX)

Estado Análisis Funcional

Área	% Des.	Progreso
Corporativo	100 %	Pendiente de conformidad análisis por parte de usuario. Contenidos estáticos.
Desarrollo empresarial	90 %	Pendiente ver que se hace finalmente con los contenidos asociados a suelo industrial y envío y conformidad de análisis por parte de usuario.
Internacionalización	90 %	Pendientes contenidos finales de Murcia Expo y Artesanía (reabiertos recientemente). Pendiente envío y conformidad del análisis por parte del usuario.
Innovación	100 %	Pendiente de envío y conformidad del análisis por parte de usuario.
Desarrollo profesional	90 %	Pendiente directorios empresariales a definir por INFO. Pendiente envío y conformidad del análisis por parte del usuario.
Colaboradores	100 %	Pendiente envío y conformidad del análisis por parte del usuario.
Emprendedores	95 %	Pendiente cierre de taxonomías del día del emprendedor. Pendiente envío y conformidad del análisis por parte del usuario.
Servicios Horizontales	100 %	Pendiente de que se valide por parte del INFO.

Notas :

- Está pendiente de validar por parte de informática INFO, el documento para la aceptación por parte de cada una de las áreas.
- Existe un retraso de un mes sobre la planificación inicial en el cierre del análisis funcional debido a : Puntos pendientes de cerrar en algunas áreas (directorios en desarrollo profesional, retrasos en el análisis de panel empresarial (ordenado por dirección), retrasos en el arranque de emprendedores, puntos pendientes en Artesanía, directorios empresariales en resto de áreas.

Estado Diseño Técnico

Área	% Des.	Progreso
Corporativo	100 %	Contenido estático a incluir con las plantillas desarrolladas.
Desarrollo empresarial	90 %	Pendiente Directorio Empresarial y servicios de Panel compartidos con esta área
Internacionalización	42.17%	Pendiente de DT, portlets de Euroventanilla, portlets FIE, Directorio Empresarial (buscador / resultados), Murcia Expo y lo que surja de artesanía, que está pendiente de decidir.
Innovación	70%	Pendiente Directorio Empresarial.
Desarrollo profesional	2%	Pendiente DT completo de Panel Empresarial
Intermediación	100 %	Contenido estático a incluir con las plantillas desarrolladas.
Emprendedores	100 %	Contenido estático a incluir con las plantillas desarrolladas.
Servicios Horizontales	39 %	Pendiente DT de parte de los servicios descritos en el análisis funcional generado.

Estado Construcción

Área	% Des.	Progreso
Corporativo	0 %	No hay desarrollo específico de portlets
Desarrollo empresarial	0 %	
Internacionalización	10 %	Desarrollo de portlet de Actividades (impulso exterior), PIPE y SAFEX. Desarrollo base sin validar previamente por usuario.
Innovación	10 %	Desarrollo del portlet de Listado de servicios de los centros. Desarrollo base sin validar previamente por el usuario.
Desarrollo profesional	0 %	
Intermediación	0 %	
Emprendedores	0 %	
Servicios Horizontales	21 %	Desarrollo de adaptaciones de portlets base.

Planificación del proyecto

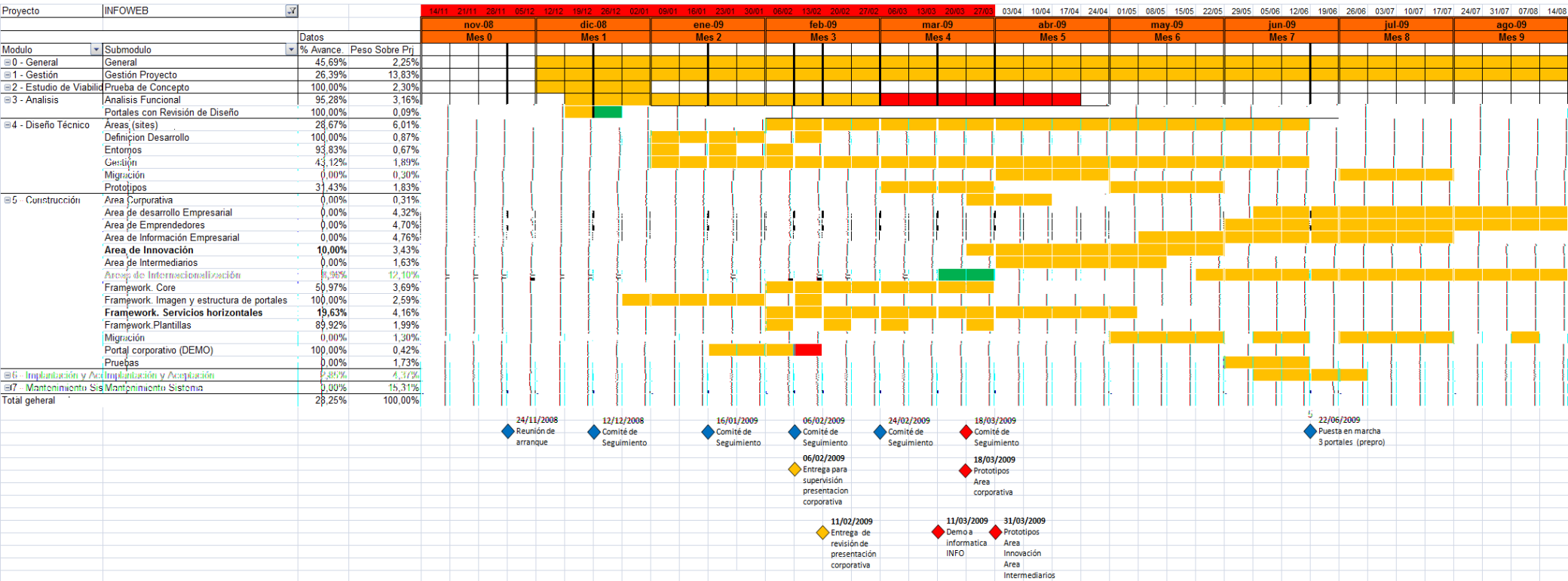

Notas :

- La fase de aceptación y validación de usuario (prototipos), está retrasada 1 mes debido a retrasos con la instalación del entorno de integración INFO. (de 06/03 a 26/03). Retrasos en las reuniones de validación con áreas de fase I.
- Se ha comenzado antes de lo previsto con el desarrollo de internacionalización (portlets base/plantilla).
- No hay nada validado por cliente para fase de construcción (desarrollo sin confirmación).

- **Por parte de UTESIME**

- El jueves 26/03 se instala el entorno de integración en el INFO (fecha prevista 06/03) y la BBDD sobre la misma máquina virtual. El 27/03 el INFO decide colocar la BBDD en otra máquina virtual distinta. Será necesaria hacer la instalación contra esta nueva BBDD que se ha habilitado.

- **Por parte del INFO**

- Pendiente la validación por parte de informática del INFO, del documento para que aprueben las distintas áreas responsables del sistema.
- Pendiente nuevamente el tratamiento que se le va a dar al portal de artesanía. El 04/03 en una reunión con Elena G. Cartagena, Jose F. Martínez desestimó la integración en INFOWEB. El 30/03 recibimos noticias de una reunión en la que se reabre este portal.
- Pendiente la revisión del diseño del directorio empresarial solicitada el 27/03. Se envía el 31/03 un análisis del estado actual de los portales que conforman el mismo a petición de Catalina Cava.
- Pendiente de confirmar por el INFO del tratamiento que se le va a dar a Suelo Industrial. (este punto sigue pendiente desde el seguimiento del 06/02).

- **Por parte de METAENLACE**

- Valoración de adaptaciones en INFODIRECTO (Mantenimiento METAENLACE) y planificación de desarrollos.

- **SISTEMAS**

- Pruebas de rendimiento de los portlets con carga de datos real.
- Planificar cambio de base de datos en el entorno de integración, dependiendo del calendario de reuniones con usuarios.
- Servidor de correo en el entorno de integración INFO (ej. Servicio SAFEX envía correos de notificación a usuarios).

- **ANALISIS FUNCIONAL**

- Calendario de fechas para enseñar a las áreas prototipos.
- Validación del análisis funcional para pasar a desarrollo.

- **PRESENTACION NUEVO PORTAL WEB**

- Estado y situación.

- **FECHA PROXIMO SEGUIMIENTO**

Inventario de cambios sobre pliego

	Descripción
Aparece	Maquetar el resto de sites (además del corporativo). Adaptar nueva colorimetría.
Aparece	Integración de contenidos con euroventanilla.
Aparece	Construcción de maqueta promocional del nuevo modelo de presencia del INFO.
Desaparece	Coherencia de estilo de los portales sueloindustrial-murcia.com, investinmurcia, ceeic y MTR.
Desaparece	Integración total del murciaopenbusiness.

Inventario de riesgos

Fase	Tarea	Medidas correctivas
Planificación, control y seguimiento	Disponibilidad y dedicación del personal del INFO. Necesidad de uno o varios interlocutores válidos por parte del INFO, con experiencia, capacidad y disponibilidad de tiempo.	Demandar al INFO el perfil /perfiles de personal adecuado para la ejecución de esta actividad
Planificación, control y seguimiento	Cumplimiento de los procedimientos de control previstos para el proyecto, con el compromiso por parte del INFO de asegurar la agilidad en la toma de decisiones	Demandar al INFO el cumplimiento de los procedimientos establecidos, así como agilizar la toma de decisiones
Análisis y diseño	Disponibilidad y dedicación del personal del INFO. Necesidad de uno o varios interlocutores válidos por parte del INFO, con experiencia, capacidad y disponibilidad de tiempo.	Demandar al INFO el perfil /perfiles de personal adecuado para la ejecución de esta actividad
Análisis y diseño	Calidad, documentación, nivel de aceptación y consenso por parte del INFO de los documentos de análisis previos realizado para la nueva estrategia del INFO en Internet.	Comprobar los documentos de análisis y diseño, consensuarlos con el INFO, y en caso de existir discrepancias, solicitar la implicación del proyecto, de los responsables que han elaborado dichos documentos
Análisis y diseño	Rapidez en la aprobación de los análisis y diseños realizados, dado que el cumplimiento de los plazos previstos presuponen este hecho.	Consensuar con el INFO tiempos recomendados y máximos para la aprobación de cada tipo de documento o entregable.
Análisis y diseño	Disponibilidad y calidad de la documentación y fuentes de las aplicaciones con las que se debe de integrar	Solicitar al INFO que documente de forma adecuada estos sistemas
Análisis y diseño	Cambio de requisitos por parte del INFO, durante las reuniones de esta fase, que afecten de modo significativo al plan de trabajo del proyecto	No se asumirán cambios en los requisitos que afecten de forma importante a los documentos de análisis y diseños elaborados previamente por el INFO o a los nuevos realizados que se encuentren ya aprobados
Análisis y diseño	Adaptación a los servicios y funcionalidades ofrecidas por las plataformas / estandares utilizados en la realización del proyecto	Demandar al INFO la adaptación y aceptación, en primera instancia y en la medida de lo posible, de los servicios y funcionalidades ofrecidas por las plataformas y herramientas propuestas.
Desarrollo	Integración con los sistemas existentes en el INFO	El INFO debe de proporcionar la máxima información, documentación fuentes y datos de los sistemas actuales con los que se debe integrar.
Desarrollo	Numero de elementos de diseño a tratar no identificados	Acotar el número máximo de elementos de diseño con los que se trabajará. Si se excede este número, se deberá apoyar al proyecto con recursos para el tratamiento gráfico.
Implantación	Migración automática, unificación de datos, y eliminación de redundancias, de los portales actuales a los nuevos portales.	Profundizar en la definición de la migración al máximo nivel en la fase de análisis y diseño. Apoyar con recursos adicionales.
Pruebas	Necesidad de uno o varios usuarios funcionales válidos por parte del INFO, con la suficiente experiencia, capacidad y disponibilidad de tiempo	Demandar al INFO el perfil /perfiles de personal adecuado para la ejecución de esta actividad
Pruebas	Definición y adecuación de los entornos de desarrollo, test y producción del proyecto	Demandar al INFO un entorno de test diferente al de los de desarrollo y producción, tanto para el nuevo sistema como para los que con este se integran.
Gestión del cambio/formación	Disponibilidad y dedicación de las áreas usuarias que sean beneficiarias de las de las aplicaciones a realizar	Demandar al Info suficiente disponibilidad del personal afectado por el proyecto
Gestión del cambio/formación	Reticencia al cambio por parte de los agentes (usuarios, clientes, proveedores, colaboradores) que utilizarán el sistema	Reforzar formación . Revisión del plan de comunicación.
Post-Implantacion	Excesivo nivel de soporte a los usuario del sistema	Reforzar con formación adicional al personal seleccionado implicado en el proyecto
Mantenimiento	Arranque parcial de tareas de mantenimiento no correctivo.	Consensuar con el INFO antes de una puesta en marcha parcial del sistema el procedimiento de trabajo operativo para labores de mantenimiento no correctivo.